



## COMITÉ DÉPARTEMENTAL DE BASKET-BALL DES CÔTES-D'ARMOR



Maison Départementale des Sports, 18 rue Pierre de COUBERTIN  
22440 PLOUFRAGAN  
N°SIRET : 3476090340003

# Renouvellement de Labellisation École Départementale de Mini- Basket 22



Coordonnées de l'association	
Nom de l'Association	
Adresse	
Mail	
Téléphone	

## Table des matières

<b>Présentation .....</b>	<b>3</b>
<b>Procédure de Labellisation École Départementale de Mini-Basket 22</b>	<b>4</b>
<b>I Coordonnées de l'association.....</b>	<b>5</b>
<b>II Ressources humaines .....</b>	<b>6</b>
a. Effectifs Mini-Basket.....	6
b. Encadrants Mini-Basket.....	7
<b>III Organisation pédagogique .....</b>	<b>7</b>
a. Planning des entraînements (U7, U9, U11) .....	8
b. Équipements, matériel et contenus .....	8
c. Activités sportives et pédagogiques .....	9
d. Activités diverses .....	10
<b>Pièces justificatives .....</b>	<b>11</b>
<b>Décision CD .....</b>	<b>12</b>

## Présentation :

- « **Les Écoles de Mini-Basket** sont des espaces d'accueil mis en place dans les clubs pour les enfants de moins de 11 ans. Elles disposent, au sein du club, d'une organisation administrative, sportive et pédagogique. Elles mettent à disposition des enfants des équipements aménagés et adaptés et proposent des activités en adéquation avec le niveau de pratique de chacun. Les Ecoles de Mini-Basket ont pour but de faire découvrir la pratique du basket aux plus jeunes et de fédérer autour des enfants l'ensemble des membres de la famille basket : parents, dirigeants, entraîneurs et arbitres. » (Source FFBB)

- **Pourquoi la création d'un Label Départemental Mini-Basket ?**

Le Comité 22 accompagne depuis plusieurs années les clubs candidats dans leur démarche vers la Labellisation École Nationale de Mini-Basket.

La création d'un Label Départemental a deux objectifs principaux :

- **Mettre en valeur les actions mises en place dans les clubs pour les catégories U7, U9, U11.**
- **Proposer une étape avant la Labellisation Nationale.**

- **Quels avantages à entrer dans cette démarche ?**

- **Pour les enfants**, c'est la garantie d'être accueillis dans un espace convivial, adapté à leur âge, propice à leur épanouissement
- **Pour les parents**, c'est une confiance supplémentaire qui va être accordée en direction du club, cela pourra les amener plus facilement à participer à la vie du club.
- **Pour le club :**
  - Mettre en avant la qualité de l'accueil et de l'encadrement.
  - Fidéliser les enfants et intégrer les parents au projet Mini-Basket.
  - Le moyen de faire un état des lieux du projet club et d'y apporter de nouveaux axes de développement.
  - Véhiculer l'image d'un club dynamique auprès des partenaires et des collectivités locales.

## Procédure de Labellisation Ecole Départementale de Mini-Basket 22 :

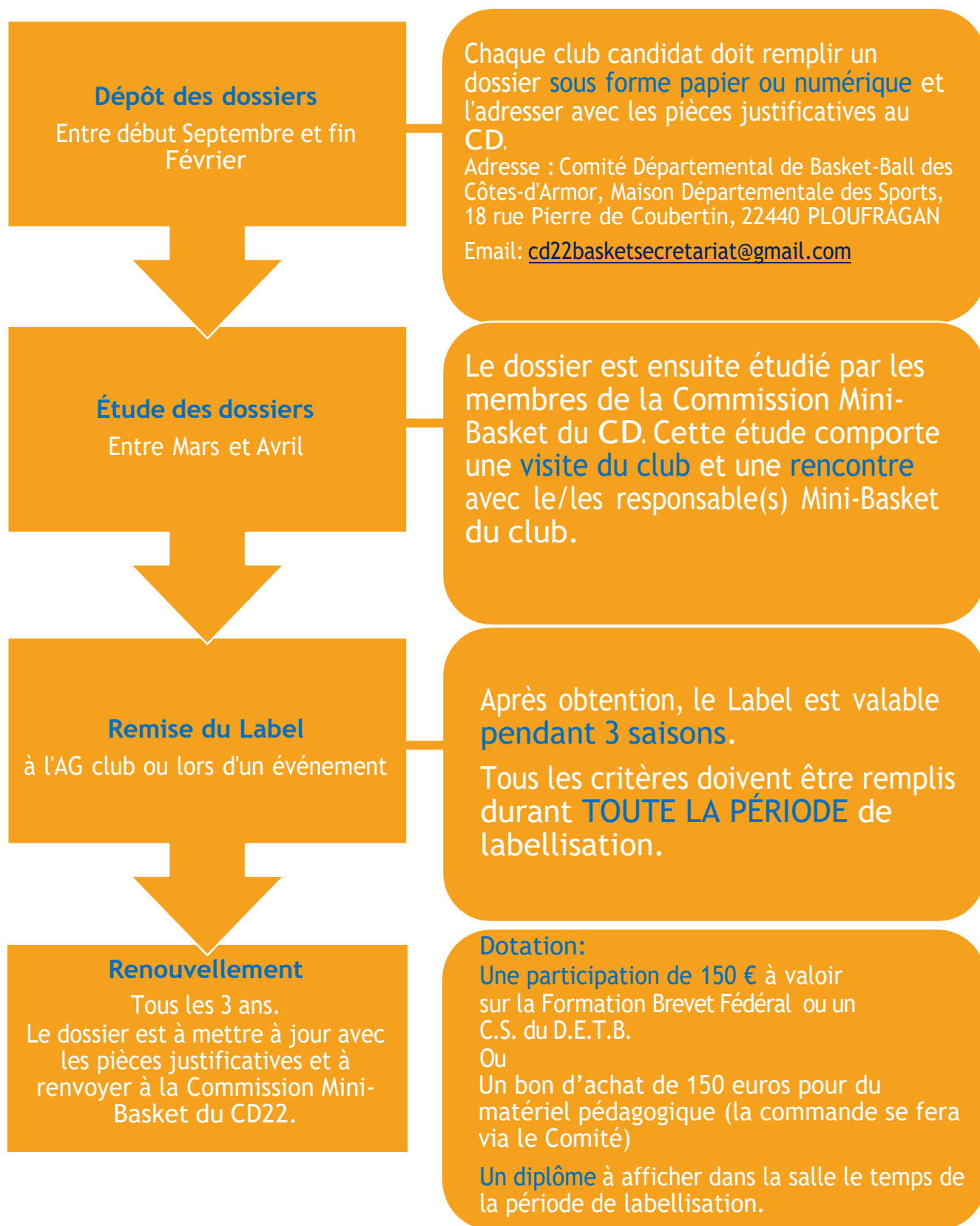

## I) COORDONNEES DE L'ASSOCIATION :

<b>Nom de l'Association</b>	
Adresse	
Mail	
Téléphone	
Site Internet/ Réseaux Sociaux	
<b>Nom et Prénom du Président de l'Association</b>	
Téléphone	
Mail	
<b>Nom du Responsable de L'Ecole de Mini-Basket de l'Association</b>	
Téléphone	
Mail	
<b>Nom du référent pédagogique et technique du club (Minimum Brevet Fédéral Enfant ou équivalence)</b>	
Diplôme (joindre un justificatif en pièce jointe du dossier)	
Téléphone	
Mail	

## II) RESSOURCES HUMAINES :

### a. Effectifs Mini-Basket :

Catégories Féminines	Nombre de licenciées					
	Saison N-2			Saison N-1		
	Total	Renouvellement	Création	Total	Renouvellement	Création
U7						
U8						
U9						
U10						
U11						
Total						

Catégories Masculines	Nombre de licenciés					
	Saison N-2			Saison N-1		
	Total	Renouvellement	Création	Total	Renouvellement	Création
U7						
U8						
U9						
U10						
U11						
Total						

➤ Joindre un listing des licenciés de la saison en cours

## b. Encadrants Mini-Basket :

<i>Nom</i>	<i>Prénom</i>	<i>Qualification</i>	<i>Catégorie Encadrée</i>

## III) ORGANISATION PÉDAGOGIQUE :

### a. Planning des entraînements (U7, U9, U11) :

<i>Catégorie(s)</i>	<i>Jour</i>	<i>Horaires</i>	<i>Gymnase</i>	<i>Responsable de séance</i>

b. Équipements, matériel et contenus :

<b><i>Pour chaque question merci de répondre en écrivant dans la case :</i></b>	
<b>U7</b>	
Combien de paniers Baby possédez-vous ? (Hauteur de 1m50 à 2m10)	
Les Babys ont-ils un ballon chacun ? (Taille 3) Si réponse négative indiquez le ratio nombre de ballons / nombre de joueurs.	
<b>➤ Joindre un exemplaire d'une séance type U7</b>	
<b>U9</b>	
Combien de paniers possédez-vous ? (Hauteur de 2m60)	
Les U9 ont-ils un ballon chacun ? (Taille 5) Si réponse négative indiquez le ratio nombre de ballons / nombre de joueurs.	
<b>➤ Joindre un exemplaire d'une séance type U9</b>	
<b>U11</b>	
Combien de paniers possédez-vous ? (Hauteur de 3m05)	
Les U11 ont-ils un ballon chacun ? (Taille 5) Si réponse négative indiquez le ratio nombre de ballons / nombre de joueurs.	
<b>➤ Joindre un exemplaire d'une séance type U11</b> <b>➤ La planification annuelle des contenus U11</b>	



### c. Activités sportives et pédagogiques :

<b>Pour chaque question merci de répondre en cochant oui ou non :</b>		<b>Points</b>
Participez-vous à la Fête Nationale du Mini-Basket ?	<input type="checkbox"/> Oui <input type="checkbox"/> Non	/3
Participez-vous aux journées d'informations entraîneurs et aux interventions techniques organisées par le CD22 ?	<input type="checkbox"/> Oui <input type="checkbox"/> Non	/3
Participez-vous au Forum Départemental Mini-Basket 22 ?	<input type="checkbox"/> Oui <input type="checkbox"/> Non	/3
Avez-vous inscrit un ou plusieurs de vos encadrants en Formation Initiale Fédérale (Brevet Fédéral Enfant et/ou Jeunes) sur les 3 dernières saisons ?	<input type="checkbox"/> Oui <input type="checkbox"/> Non	/3
Développez-vous l'Opération Basket École (O.B.E) ? *	<input type="checkbox"/> Oui <input type="checkbox"/> Non	/1
Participez ou organisez-vous des plateaux Mini-Basket ? *	Participation <input type="checkbox"/> Oui <input type="checkbox"/> Non	/1
	Organisation <input type="checkbox"/> Oui <input type="checkbox"/> Non	/1
Mettez-vous en place l'opération J.A.P. (je Joue, j'Arbitre, je Participe) ? *	<input type="checkbox"/> Oui <input type="checkbox"/> Non	/1
Participez-vous au Challenge Panier d'Or (U11) ?	<input type="checkbox"/> Oui <input type="checkbox"/> Non	/1
Participez-vous au Challenge Benjamin(e)s de la F.F.B.B. ?	<input type="checkbox"/> Oui <input type="checkbox"/> Non	/1
Participez-vous au Kinder + Sport Basket Day ?	<input type="checkbox"/> Oui <input type="checkbox"/> Non	/1
Avez-vous des licencié(e)s qui participent aux Mini-Camps U11 sur les vacances scolaires ?	<input type="checkbox"/> Oui <input type="checkbox"/> Non	/1
Mettez-vous en place un ou des stage(s) interne(s) durant les vacances scolaires ? *	<input type="checkbox"/> Oui <input type="checkbox"/> Non	/1
<b>Pour les questions indiquées par *, merci de joindre des documents justifiants votre réponse.</b>		<b>/21</b>

## d. Activités diverses :

<i>Pour chaque question merci de répondre en cochant oui ou non et compléter votre réponse (pour les questions 3 et 4 seulement).</i>	<i>Points</i>
Tenez-vous une fiche ou utilisez-vous une application pour le suivi des présences ? *	<input type="checkbox"/> Oui <input type="checkbox"/> Non      /3
Avez-vous rédigé une charte d'engagement à faire signer par les parents, les enfants et les encadrants de votre club ? *	<input type="checkbox"/> Oui <input type="checkbox"/> Non      /3
Communiquez-vous sur l'école de Mini-Basket ? (presse papier, site internet ou réseaux sociaux) * Si oui par quels médias ? .....	<input type="checkbox"/> Oui <input type="checkbox"/> Non      /3
Organisez-vous une réunion avec les parents des licenciés Mini-Basket au cours de la saison ? Si oui à quelle période ? .....	<input type="checkbox"/> Oui <input type="checkbox"/> Non      /3
Avez-vous constitué une base de données avec les coordonnées des parents et celles des encadrants ? *	<input type="checkbox"/> Oui <input type="checkbox"/> Non      /1
Organisez-vous pendant la saison une rencontre conviviale avec les familles ? (sortie, goûter, arbre de Noël, tournoi parents-enfants...)	<input type="checkbox"/> Oui <input type="checkbox"/> Non      /1
Concevez-vous un planning de co-voiturage/collations à l'intention des parents de licenciés ?	<input type="checkbox"/> Oui <input type="checkbox"/> Non      /1
Mettez-vous en place un carnet de suivi du joueur et de la joueuse ? *	<input type="checkbox"/> Oui <input type="checkbox"/> Non      /1
Organisez-vous un déplacement pour un événement Haut Niveau ?	<input type="checkbox"/> Oui <input type="checkbox"/> Non      /1
<u>Pour les questions indiquées par *, merci de joindre des documents justifiant votre réponse.</u>	<b>/17</b>

**Si votre association a organisé des actions et des manifestations en rapport avec L'École de Mini-Basket (Carnaval, Fête du Club, Match parents-enfants, Parrainage seniors-jeunes...) merci de les faire figurer ci-dessous en les décrivant et en y joignant les éventuels articles de presse et photos.**

**Pièces justificatives à joindre obligatoirement au dossier :**

**Rappel des pièces demandées dans le dossier :**

- Un listing des licenciés de la saison en cours
- Une séance type U7, U9, U11
- La planification annuelle U11
- Documents justificatifs des parties Activités Sportives et Pédagogiques, Activités diverses

**Pièces supplémentaires :**

- L'organigramme du club (y compris la partie Mini-Basket)
- La photocopie des diplômes des encadrants de l'École de Mini-Basket
- La Chartre d'engagement à faire signer par les enfants, les parents et encadrants du club.

**Le Label départemental Ecole de Mini Basket sera attribué pour un total minimum de 30 points sur 38 possibles.**

Visite club réalisée le .....

Avis Favorable

Avis Défavorable

**DÉCISION FINALE DU COMITÉ  
DÉPARTEMENTAL DE BASKET-BALL DES  
CÔTES-D'ARMOR**

**FAVORABLE**

**DÉFAVORABLE**

**Commentaires :**

**Date :**

**Signature :**